



**Naturalia wird
gemeinschaftsbasiert:**

„Naturalias Käpsele“



Beitragsabend am 12.06.2024 //

Regionalwert Biomarkt Naturalia Friesenheim



Begrüßung



12.06.2024



Warm-Up



**Wer ist heute
alles hier?**



Agenda



1. Kurzer Konzept-Check

- Herausforderungen & Vision Naturalia
- Myzelium
- Kapsele-Idee
- Blick in die Naturalia-Betriebskosten

2. Vorbereitung Beitragsrunden

3. Beitragsrunden

1. Kurzer Konzept-Check

Herausforderungen Naturalia

- Umsätze decken unsere Betriebskosten nicht.
- Biobranche **lebt vom Idealismus** einzelner Personen.
- **Bio ist nicht gleich Bio.**
- Finanzielle und marktwirtschaftliche Strukturen **begrenzen unsere Handlungsspielräume.**
- Die **Verantwortung** für die Betriebskosten tragen ich und die Regionalwert AG Freiburg-Südbaden.

Alle finden die Idee gut, aber viele kaufen trotzdem nicht regelmäßig ein.

1. Kurzer Konzept-Check

Wofür steht Naturalia?

- Vision einer **regionalen, fairen und bedürfnisorientierten Versorgung**
- Mehr **Wertschöpfung in der Region** halten
- **Finanzielle Sicherheit** für das Naturalia und ihre Mitarbeitenden
- Einen **Begegnungsort** im Herzen Friesenheims, wo man sich gerne trifft und immer was los ist
- Wir erhalten eine **Nahversorgungsstruktur** und handeln gemeinsam gegen die großen Krisen unserer Zeit!

1. Kurzer Konzept-Check

Gemeinschaftsbasiertes

Wirtschaften: Für den Wandel von morgen.



Wir begleiten, kultivieren Wissen und Kooperationen & organisieren Finanzierungen.

Alle Akteur:innen profitieren von der Gemeinschaft. Wertschätzungsketten werden etabliert.

Wir bringen neues **wirtschaftliches Miteinander mit Wirkung** auf den Weg.

1. Kurzer Konzept-Check

So könnt ihr das Myzelium unterstützen:

- Der Ökosystem-Beitrag: 72 Euro im Jahr
- Ins Naturalia und ggf. andere gemeinschaftsbasierte Unternehmen investieren
- Wer mehr will: Ökosystem-Patenschaft übernehmen oder Teil der Podcast Gemeinschaft werden

1. Kurzer Konzept-Check

gemeinschaftsbasierter Naturalia

- Wir teilen uns die Verantwortung und **wirtschaften ab 01. Juli 2024 gemeinschaftsbasiert.**
- Käpsele erwerben einen Einkaufsguthaben
- Käpsele übernehmen einen Teil unserer Betriebskosten und **ermöglichen**, dass wir die Kraft haben unsere Idee von Naturalia umzusetzen

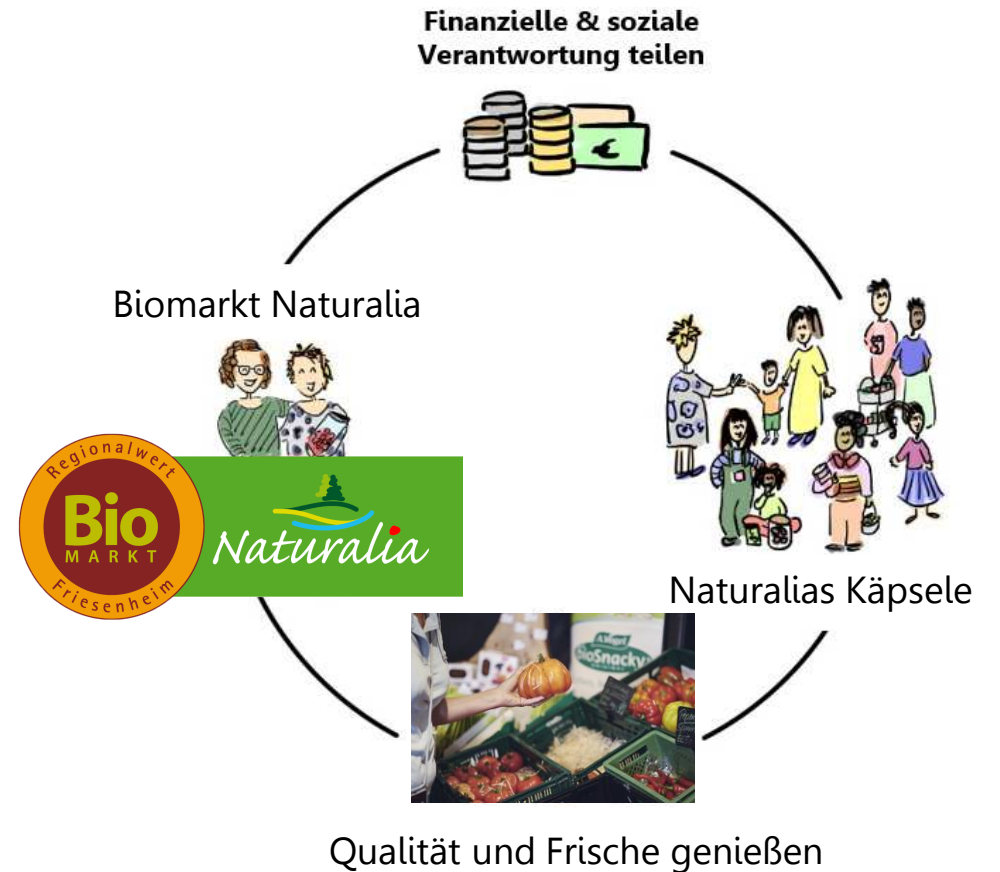

1. Kurzer Konzept-Check

So funktioniert's als Käpsele:

- Monatlich wird das Käpsele-Konto gefüllt (SEPA-Einzug des Beitrags)
- Käpsele-Karte mit Mitgliederkonto im Kassensystem
 - Einkäufe ganz ohne Geld
 - Beiträge können bis zu drei Monate mitgenommen werden
- Man wird Käpsele für ein Jahr und übernimmt mit einem Mitgliedsbeitrag Verantwortung für den Laden und die regionale Wertschöpfung
- Man ist solidarisch mit dem Naturalia und den anderen Mitgliedern

1. Kurzer Konzept-Check

Käpsele-Beitrag



- Die Käpsele-Vereinbarung gilt für **12 Monate vom 01.07.24 bis 30.06.2025**.
- Nach einem Jahr gibt es in der nächsten Beitragsrunde Gelegenheit, den Käpsele-Beitrag anzupassen.
- Der Käpsele-Beitrag ist der Wert, der über SEPA als Vorauskasse vom Konto eingezogen wird.

1. Kurzer Konzept-Check

Blick in die Naturalia Betriebskosten

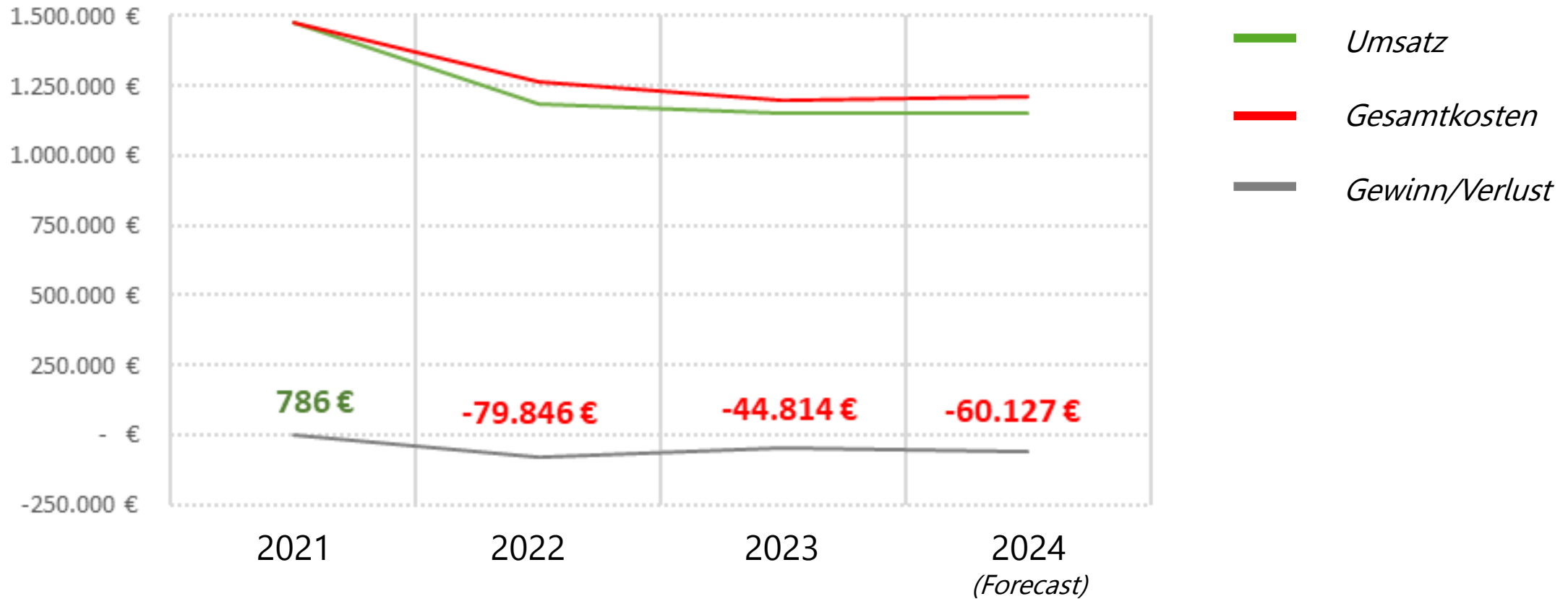

1. Kurzer Konzept-Check

Blick in die Naturalia Betriebskosten

Betriebskosten	EUR pro Monat
Materialaufwand	61.512 €
Personalkosten	22.738 €
Raumkosten	6.863 €
Versicherungen/Beiträge	730 €
Fahrzeugkosten	167 €
Werbekosten	624 €
Verpackungen	297 €
Abschreibungen	772 €
sonstige Kosten	5.797 €
Summe Betriebskosten	99.499 €
Umsatzerlöse	95.917 €
mtl. Fehlbetrag	-3.583 €

1. Kurzer Konzept-Check

Unsere Ziele

Was wir **mindestens** brauchen, um das Naturalia zu erhalten:

1) Verluste durch Mitgliedsbeiträge abfangen:

4.000 EUR Mitgliedsbeiträge im Monat

2) Naturalias Umsatzerlöse um 20 % steigern:

20.000 EUR mehr Umsatz; bedarfsgerechte Wahl des Einkaufsguthaben

Beiträge mtl.	160 EUR	320 EUR	480 EUR	Summe
Anzahl Käpsele	80 Personen	50 Personen	20 Personen	150 Personen
Mitgliedsbeiträge	30 EUR	30 EUR	30 EUR	4.500 EUR
Summe Einkaufsguthaben	12.800 EUR	16.000 EUR	9.600 EUR	38.400 EUR

1. Kurzer Konzept-Check

Fragerunde



Naturalia wird
gemeinschaftsbasiert:



„Naturalias Käpsele“

Vielen Dank für Euer Kommen!!

